

1.เปิดโปรแกรม Outlook 2003 คลิกที่เมนู E-mail Accounts (ดังรูป)

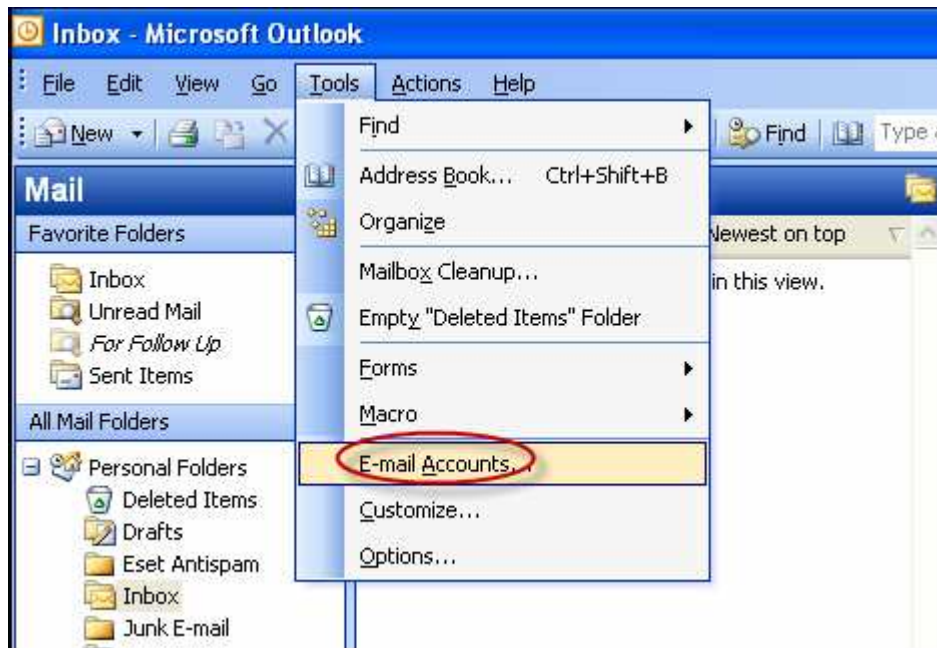

2.ที่หน้าต่าง E-mail Accounts ให้คลิกที่ radio button ในส่วนของ E-mail และคลิกที่ปุ่ม Add a new e-mail accounts ดังรูป เพื่อทำการสร้าง Account ใหม่

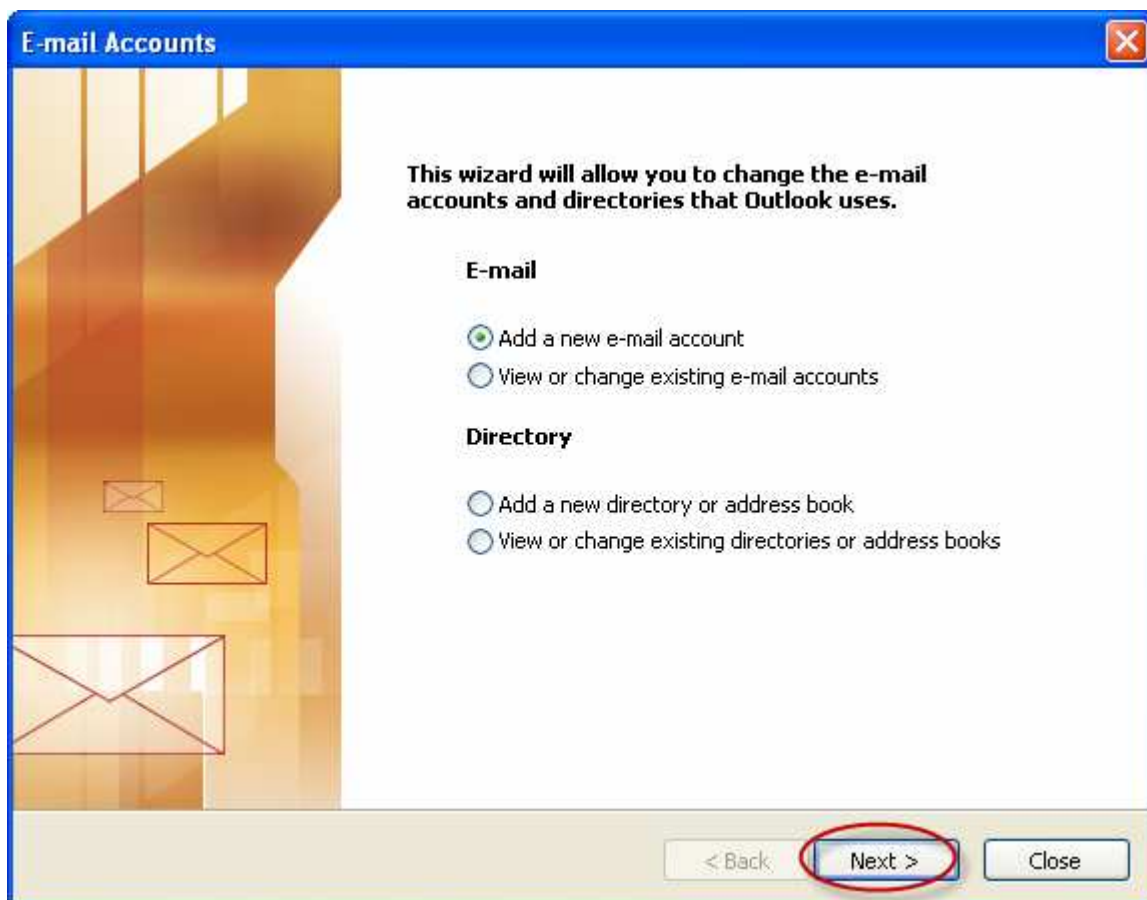

3.ในส่วนของ Server Type เลือกที่หัวข้อ IMAP ดังรูป แล้วกดปุ่ม Next เพื่อไปยังขั้นตอนต่อไป

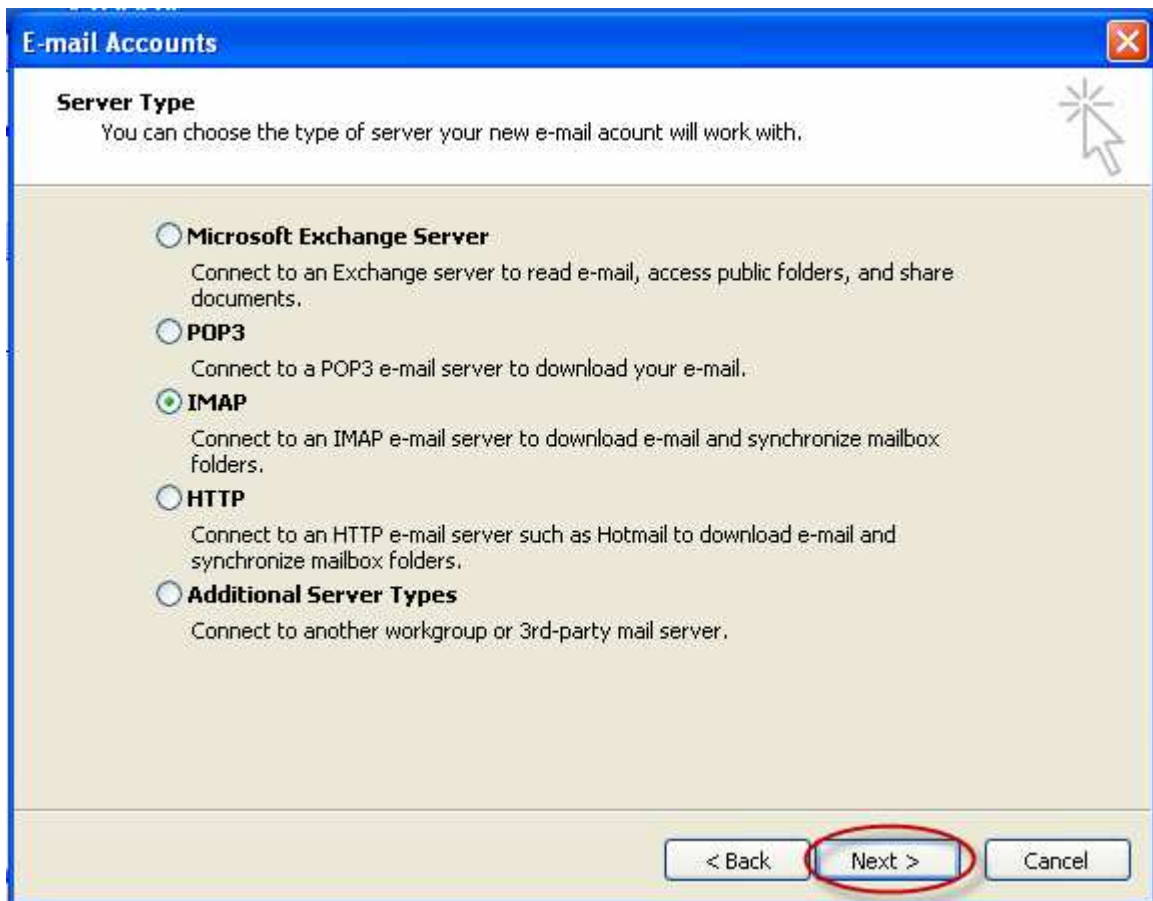

4.กรอกรายละเอียดของท่านให้ครบถ้วน ในส่วน Incoming mail server ใส่ mail.igetweb.com และ ใส่ Outgoing mail server ใส่ mail.igetweb.com ส่วนอื่นๆใส่ account ของเราเอง จากนั้นคลิกที่ปุ่ม More Settings

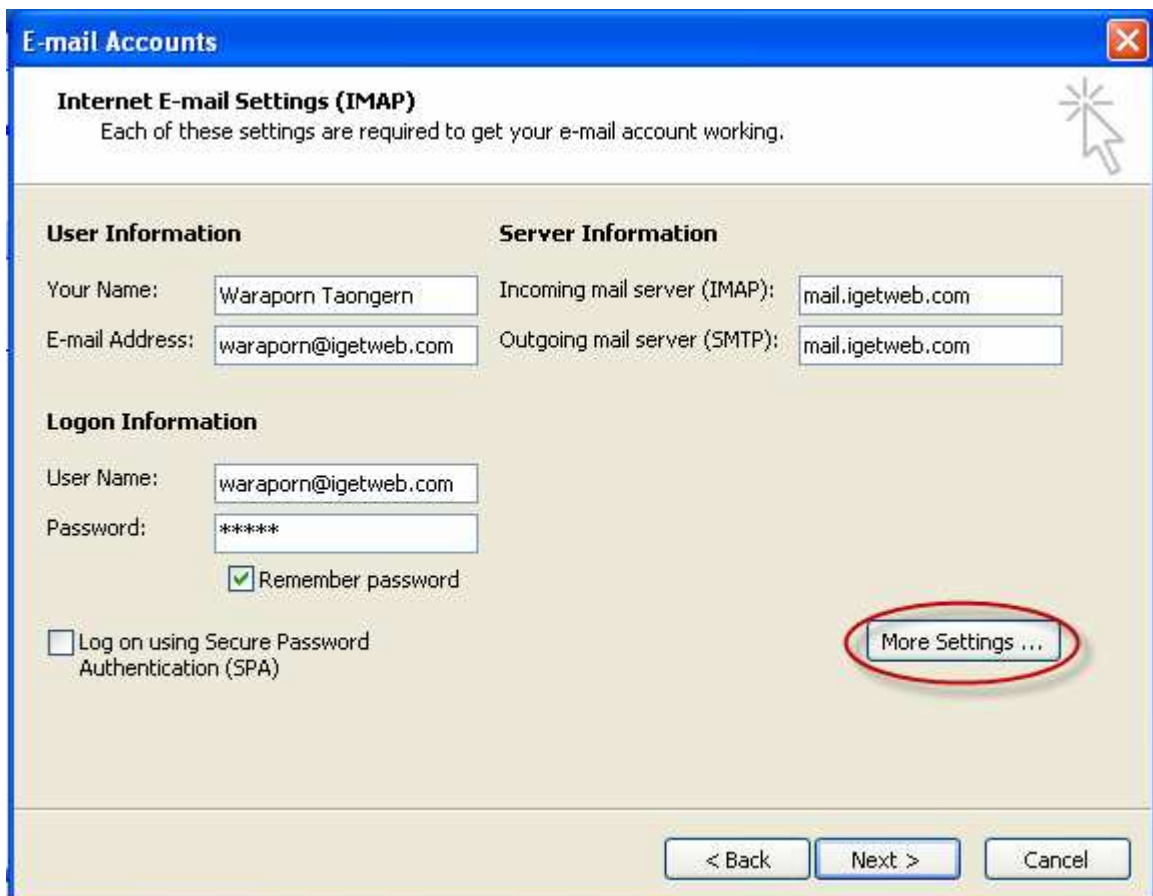

5.ที่หน้าต่าง Internet E-mail Settings ให้คลิกที่แท็บ Outgoing Server และเช็คเครื่องหมายถูกที่หน้าข้อ My outgoing server (SMTP) requires authentication ดังรูป จากนั้นกดปุ่ม OK

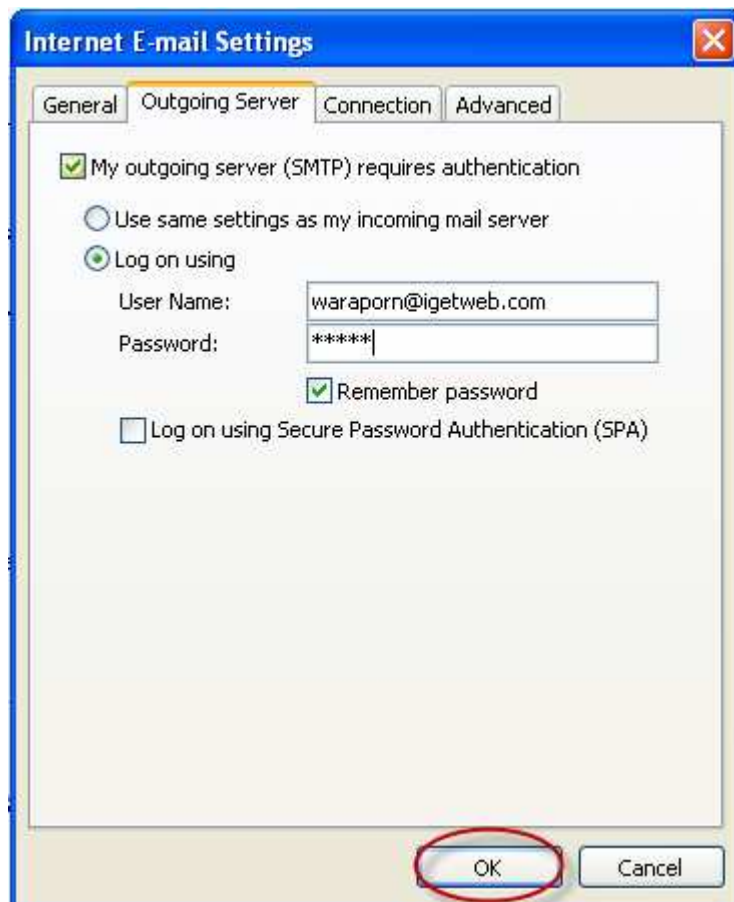

6.กลับมาที่หน้าต่างเดิม กดปุ่ม Next เพื่อไปขั้นตอนต่อไป

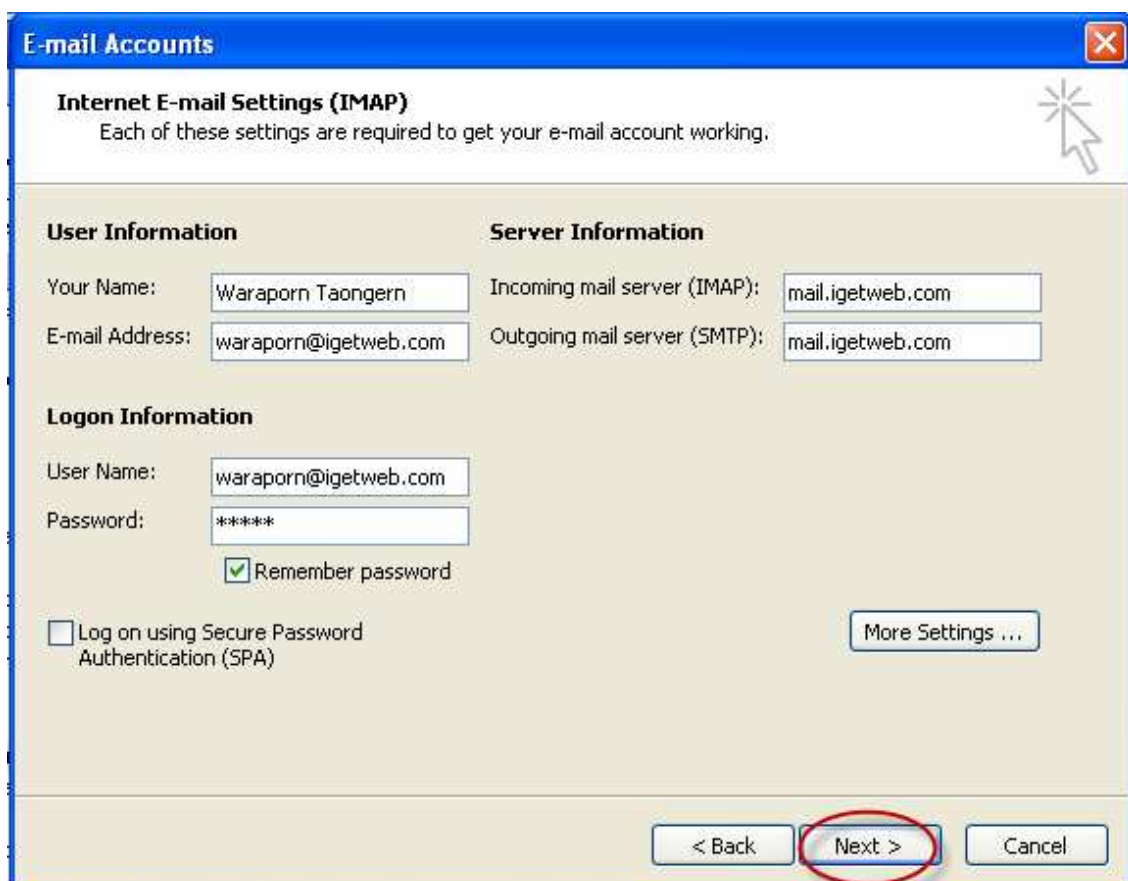

8. โปรแกรม Outlook จะแสดงข้อความดังรูป คลิกที่ปุ่ม Finish

